京城日報
七日夕刊

取引もこつそり行はれる 然し戒嚴令は其儘

[illegible]

外交團から上海へ調査委員を派遣 事件の圓滿解決を圖るため 外交總長へ通告

【本社北京特電】外交團は本日會議の結果外交總長の第二の抗議に對し回答文を議決し六日午後五時首席公使より外交部に手交したが同時に上海事件の眞相を闡明して此際の圓滿なる解決に資すべく外交團は各國一致して調査委員を各公使の手にて選定の上派遣することゝなり、委員一同は八日當地を發し上海へ急行する旨外交總長にも通告する所あり、我公使からは多分[illegible]書記官が派遣される筈

米陸戰隊 更らに上陸

【上海六日發電】六日米國軍艦から更に陸戰隊が上海に上陸した

揚宇霆氏入京

【北京六日發電】段祺瑞氏の招電に接したので張作霖氏は代理として總參謀揚宇霆氏を六日朝入京せしめた、此の結果或は張作霖氏の入京は延期されるであらうと

揚劉を免職 討伐令を發す

【廣東六日發電】政府は六日揚希閔、劉震寰兩氏を免職し討伐令を發した飛行機は兩氏の罪狀を記したビラを撒いた

租界の官憲は武力を用ひぬ 支那の第二抗議に對する外交團の回答內容

【本社北京特電】外交團は六日會議の結果外交總長の第二回抗議に對し首席公使の名で左の如く回答した

支那人の被害のみを報告せる支那政府の調査報告は不完全である、關係外國代表者は現狀を確めるべく代表委員を上海に派遣し實地調査の上その報告を待つに決した、共同租界官憲は武力を用ふる如き態度をとりたることなきのみならず、極めて冷靜の態度を保持したることは過去四日間、幾多の挑發ありたるに拘らず何等重大事件發生せざりしことの明らかなるを證明せんと欲す、租界の警官は攻擊を受け又は危險に瀕するに非ざれば武器を持つべからざる旨の訓令を受け居り此の訓令は嚴格に遵守さるべきものと信ず、外交代表者及び共同租界官憲は如何なる他の者よりも新たなる紛擾を避けんことを希望す

支那側も調査 六日段執政の聲明

【本社北京特電】段執政は上海事件に關し六日左の如き命令を發した

外交部をして抗議せしめ別に大官を派し被害者を慰問せしめ事實を調査して交渉の根據となし責任の歸結を明にせんとす、國民は宜しく秩序を守られん事を

日支記者一致して 圓滿解決に努力

【本社北京特電】上海の紛擾事件は實に日本側に何等直接の關係なく偶々事件が日本側の工場內に於て突發した爲め排斥に同情せる學生團が排日の材料に供せるに過ぎず其が原因で事件は擴大したのだが租界工部局の警官なる以上日本の指揮下に行動したものでないことは言ふ迄もなく從て事件の眞相が明かにせられぬのは遺憾と迷惑とが甚だしく之が爲め日支兩國民に支那對外國關係に累を及ぼす如きは忍びざる所とあつて在北京日支記者の有志會合を催し協力一致、事件の圓滿解決を企てつゝある

日本は調停せよ 英國に捲込まれるな ―林長民氏語る

【北京六日發電】上海事件につき林長民氏は『同事件は其非、英人側にある外交團の回答の誤りに歸するは意外である、日本は英國の政策に捲き込まれず寧ろ國際的に調停すべきで若し之が出來ねば日本は米國の態度に一致し英國と行動を共にせざるを可とする』と云つた

鎭江警察を燒打 暴動各地に波及せん

【上海六日發電】支那の排外暴動は遂に鎭江に波及し五日午後鎭江租界內の工部局警察署に數百名の支那人暴徒押寄せ同警察署を破壞した上火を放つて燒き拂つた、死傷者は不明である、鎭江の暴動は今後更に長江一帶の支那官憲の無力なる地點ち武昌、九江、長沙、宜昌等に波及すべく南方支那では福州、厦門、汕頭方面に及ばんとする傾向あり、殊に漢口の形勢は頗る憂慮されて居る

不斷の努力により貴革の徹底を期す 政友[illegible]組の實行委員會

【東京電報】貴族院改革に關する政友[illegible]實行委員會は六日午後四時半から本部に開會、山口、堀住氏等二十名出席意見交換をしたが大體貴族院改革に對し不徹底極まる現內閣を大いに鞭撻しなければならぬと云ふ意見と現內閣の態度が例へ貴革に不徹底なりとは云へ此際之を鞭撻するに於ては既に普選案が現內閣と協調して[illegible]つゝある今日賢明でないと云ふ硬軟兩派の意見に分れたが、結局左の聲明書を議決し次いで會を閉じ七時散會した。

聲明書

貴族院改革に關し現內閣のなしたる處は吾人の要望に副はざること多し內閣及興論の支持を得之れを實現せしむるを得ざりしは眞に遺憾に堪へずと雖も本問題は素より第五十議會に於て直に其の全精神を徹底せしめ得るものに非らず、持久的不斷の努力に依りて始めて之を解決し得べきなり、即ち吾人は歩一歩機會を逸せず目的の達成を期し國民と共に此新政治運動の標的に向つて邁進せんことを期す

申合

貴族院改革に盡力されたる中川良長男の男爵議員に當選せんことを希望し適當の努力を爲す事

教育總監部廢止か 陸軍側は反對

【東京電報】行政調査會では陸軍教育總監部廢止論具體化されつゝあり、之に對する陸軍側は反對すべくその成行は可成り興味を以て見られてゐる

上海再び不穩 租界外にも戒嚴令

【上海六日發電】今夕支那マーケット附近日本商店に暴徒襲撃し掠奪を始め、また吳淞路にて無頼の徒が日本人に危害を加へた、[illegible]不穩となつた、右につき[illegible]租界外にも戒嚴令を布いた、學生團は租界外及附近にて路傍演說、示威運動、資金の募集をしてゐる浙江督辦孫傳芳氏は一千元目下天津に在る[illegible]氏は二千元を學生會に送つた

宗秩寮總裁 仙石子に決定

【東京電報】故德川頼倫侯の後任につき一木內府は之が詮衡につとめて居たが現貴族院議員[illegible]仙石子を後任とするに確定、各方面の諒解を得たので兩三日中に左の通り親任式ある筈

任宗秩寮總裁（一等） 內閣賞勳局總裁子爵 仙石政敬

宗秩寮總裁は後任決定まで江木翰長が事務取扱となる筈、從來宗秩寮總裁は公侯爵中より任命さるゝ慣例であつたが今回は之を破つて仙石子を拔擢したのは英斷である

けさ着任した大村鐵道局長 左から大村局長、ゆき子夫人、五女和子さん、四女多喜子さん、二男英之助君

新艦四十隻補充の計畫 五ヶ年の繼續事業 經費三億二千萬圓

【東京電報】海軍當局では老朽艦艇の代艦として新艦補充の計畫を樹て一萬噸級巡洋艦四隻、特務艦三隻、大型驅逐艦二十餘隻、潛水艦母艦、大型潛水艦十餘隻、計四十餘隻を建造することゝなり總額三億二千餘萬圓を來年度より十九年度迄五ヶ年繼續事業として要求することに決定した、而して十五年度に於ては二千餘萬圓の經費を要求する筈である、代艦補充の計畫は[illegible]十五年度を以て[illegible]平戶型三隻は十七年度を以て[illegible]三等巡洋艦二十九隻も建造後二十年になるので早晩やらねばならぬが十五年度を以て[illegible]補充計畫が終了するので工廠の造艦能力の維持上來年度より起工されるものである

外部から人は入れぬ けさ家族連れで着任した大村新鐵道局長語る

朝鮮鐵道直營後の新局長として[illegible]大村卓一氏は夫人令嬢同伴[illegible]大連發、安藤滿鐵社長及安藤前京城局長と會見し六日朝奉天より滿洲視察中の下岡政務總監と同車南行長時間の會見を遂げ七日午前九時四十分京城驛着第八列車で着任した、驛頭には弓削幸太郎氏其他鐵道局幹部全部、藤原總督秘書官、谷府尹、本府各局長、同夫人等の出迎を受け自動車で驛前の官舍に入つた

記者は大村局長を京釜線列車中に訪問する、氏はあつさりした[illegible]

私鐵を統一して國有となつた時官吏なんてそんな箆棒なものになれるものかと憤慨し罷められた連中も大分あつた、萬事は着任の上今少し研究して進歩改善を計り方針も樹てゝ見度いと思ふそれには諸君の輿論も大いに必要だ

[illegible]

人事消息

▲大里廣次郎氏（代議士）六日夜入城御前屋へ
▲三島竹男氏（殖銀鎭南浦支店長）七日朝入城 同上
▲佐々弥雄氏（大邱中學敎諭）七日朝出發赴任

對山錄

◇學生が第一線に立つて[illegible]に逆ふ。ほ、ほ、[illegible]
◇[illegible]
◇武昌漢口はもちろん長沙へまで入り込んだ。下つて南京も不穩とあつから謂はゆる支那[illegible]
◇[illegible]
◇かと思ふと[illegible]ロシアのセイだとやる。[illegible]
◇[illegible]
◇[illegible]にはいへど心にはだ。

滿洲旅行は有意義に終つた すべて支那側の諒解を得た 下岡總監語る

【高須賀特派員安東發電】滿洲各地の旅行を了へて歸任の途にある下岡政務總監は今回の視察について語る。『今回の滿洲旅行の目的は單に國境警備の問題につき支那側の諒解を求めにいつたもの、如く傳へられて居るのは目的の一つではあるが勿論それも一少部分であるが國境に接して居る關係上[illegible]

新義州へ 總監一行動靜

【高須賀特派員新義州發電】下岡總監一行は五日午後十時ハルビンを出發した[illegible]

天氣豫報（八日） 曇一時晴

溫度		
七日 正午	二二、七	
六日	最高 二六、一	最低 [illegible]

火焔の舞（五十三）

前田曙山作 小寺[illegible]畫

『アレ誰か入つて來ます外へ入が來ました』

[illegible]

東京 哲明師觀相
觀相界の明星 哲明師來る
●運命鑑定 ●親切叮嚀
●六月二日より十二日まで
●停留所前 京城南大門通南大門外 櫻屋旅館內 電二〇〇七番

鳥水煮 すき燒 あひがも 本町三 花久家 電本一三八三

贊化病院 京城明治町一丁目 電話二四一番
內科 小兒科 入院隨意 毎日五名宛無料施療す
醫學博士 古城憲治

細工の信用は本町の德力へ
預ります 電話本局三九三九
金銀白金 德力

開業御披露
拜啓益々御清穆奉賀候陳者今回左記へ旅館開業仕り萬事便宜に取計ひ申候間御來釜の節は是非御一泊御試みの上何分宜敷御引立の程一重に御願申上候
釜山府[illegible] 電話六十八番 しまや旅館

角寒天
右弊社長城工場にて吟味製造せるもの在庫品豐富價格低廉に提供可仕候條多少に不拘御注文仰付ラレ度候
木浦[illegible] 木浦殖產株式會社

鞄は高木

鞄製造販賣 旅行用具及中瓶販賣
京城本町一丁目 電話二一五三四四番 高木鞄店

第三回 キリンビール懸賞寫眞
締切來る六月三十日限り
規定書は御申越次第進呈す
京城本町一 株式會社 明治屋支店

京城敬老會に就て

來る六月十四日京城劇場にて京城居住の內鮮人八十歲以上の方を一人も漏れなくお招きして敬老會を開催します。就ては夫れ／＼調査の上招待狀を發しましたが若しか八十歲以上の方で招待狀を御受取にならぬ方がありましたなれば京城日報社內敬老會事務所迄御申出でを願ひます

追て讀者諸賢の御知り合ひの方に右資格者がありましたなれば其旨を知らしてあげて下さい

主催 京城敬老會 有田晉松

後援 京畿道 京城府 朝鮮新聞社 京城日々新聞社 每日申報社 京城日報社

財界不況の飛沫を喰つて 京信會社遂に解散

缺損金は會社責任者が負擔し 株主には一株一圓の拂戻し

相も變らず無勢の上から財界に疑ひ問題となつてゐた資本金二百萬圓の京城現物取引所信託株式會社は先日の株主總會の結果愈々解散に決定した 同社は大正十年十一月中村再造氏が創立委員長となり資本金五百萬圓(拂込金百二十五萬圓)で設立し證券商品の貸付、擔保、交換等を營業種目として手廣く財界に手を延ばしつゝあつたが財界不況の爲め十二年度に資本金を半減し二百五十萬圓に對する六十二萬圓の拂込金となり更に十三年度前期に資本金を半減し二十三萬圓の拂込金となり會社を併合して三百萬圓になつたが同年秋續いて百萬圓を減資して二百萬圓に縮少された。折惡く財界の不況に打撃を蒙つた同社の前途も覺束ないとて昨年から解散を主張するものもあつたが中村社長が頑張つた爲めに損失金は益々膨大し遂に今日では五十萬圓の拂込金がすつかり消え失せてその上に幾らかの足が出さうな氣配である。第一の責任者たる中村氏は之が爲に三十數萬圓の損失金を負擔して同社を退き山口太兵衛、小林藤右衛門の兩氏が主となり解散の跡始末をすることになつたが兩氏は之に對して 之以上損失を大くして株主の負擔を重からしめるより男らしくあらうと投げ出して當面の責任者が大部分の損失を負擔し株主に對しては僅少だけれども一株一圓の拂戻をすることにした。其處に吾々の苦衷の程を察して同情を仰ぎたいと沈痛な句調で語つた 昨年の今月には例の株券紛失事件で世上を騒がした同社が一年後の今日愈々解散することになつたが該事件の共犯高網は京城覆審法院で公判中であつて有罪か無罪か未だ決定しないでゐる。財界不振の折柄同社の解散が及ぼす影響は尠くないで

整理最中に 奇怪な風評

安取株盗難の噂

京信會社は前記の如く解散に決定して整理に關係されてゐる折柄突然奇怪な風評がたてられてゐる。それは同社の所有に係る安取株一千株(時價約一萬圓)が何者かに窃取されたか紛失されたのか宙に消えて仕舞つたといふのである。此の噂は同社の内部から洩れた事實であるだけに疑惑は一層に深められ之れ又しても世間を騒がすやうな大問題になりはしないかと言はれてゐる

賞與の噂 殖銀四十割

銀行會社の上半期の決算期が近づいた昨今早くも中元賞與の噂が銀行員や會社員間に評判となつてゐるが殖銀では平均四十割の賞與を給與すると

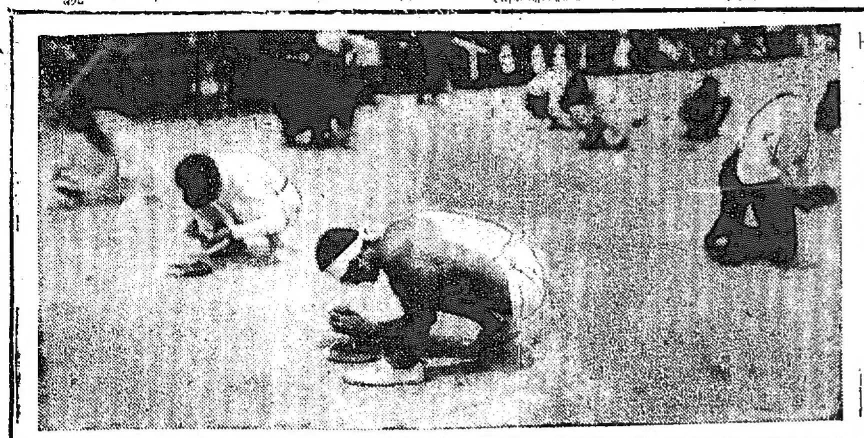

京城高商の運動會 (提灯競走)

裡里の上空 ビラに覆はる

【裡里電報】水上機の朝鮮大飛行は六日午後一時裡里益山水利組合貯水池に於てスタートを切つたが當日は上々の飛行日和で飛行士は全北道知事と共に搭乗挨拶に搭乗ガソリンの爆音勇ましく波をけたて湖上を滑走する時に觀衆の群衆は一齊に喝采した かくて飛行約二十分にして着水同二時第二回目の飛行は開始され此時は黄鶴片桐和三氏同乗約十五分にして着水午後三時同機は觀衆數萬の際に送られ同池を離水群山に向つた途中裡里の上空を一周し各所より依頼された宣傳ビラを撒布し裡里上空は異常の光景を放つた

群山に着水

【群山電報】遞信局機の水上飛行機は六日全北知事を搭乗して同日午後四時群山に飛來し市中の上空を二三周して妙技を揮ひ東海岸に着水、同夜一泊七日は午前九時再び市中の上空を飛翔し宣傳ビラを撒布し直に裡里を經て京城に向ふ

全鮮に―。 六百萬羽の鶏

當局も養鶏奬勵に力瘤を入れる

殖産局 名倉技師談

近來總督府が農家副業として養鶏産卵の奬勵をなしつゝあるがこれにつき殖産局名倉技師は左の如く語る 養鶏産卵と言へばその數が經濟的に見ても年々千八萬圓の輸入を主として上海、天津、青島方面から仰いでゐる狀態である。然るに朝鮮卵の移出されるは極めて僅少で釜山港から年々二十萬個約四百七十萬個程を出してゐるに過ぎない若し朝鮮に於ても養鶏の普及を見るならば國家經濟上に及ぼす影響必ずしも僅少でないのであるから當局としても鋭意その奬勵に努めてゐる譯であるが此處に遺憾とされることは在來種の鶏は非常に肉が硬く産卵數も一ヶ年五、六十個位にとまり形が小さく、最近卵も多少増加された有樣である。これに對しては總督府として白色レグホン、プリモスロック、名古屋、ロードアイランドの四種を奬勵し改良の計畫を實施しつゝあるがこれは一ヶ年約百五十の

産卵が

あり十四匁以上の重量を持つてゐる、而してその改良方法としては種雄鶏として各養鶏組合又は養鶏家の農家部落に優良種鶏及種卵を配付して普及せしめることになつてゐる 現在鮮内約六百萬羽、價五千萬個(四百五十萬圓)のうち二十一パーセントは改良種である、近來養鶏の勃興から種鶏種卵の供給に不足を告げてゐるため何等かの方法を講じたいと考へてゐる さて生産物の販賣方法に就ては養鶏組合の設置を促し共同販賣等に依つて

生産品

を捌く必要がある、而して目下共同販賣を行ひつゝある地は京城、[illegible]、永川、[illegible]等であるが將來は[illegible]に進んで

毛色の變つた 珍競技で賑ふた

京城高商の運動會

京城高等商業學校の創立記念大運動會は七日午前九時から同校で開催、四つ這ひ競走、障碍物競走、[illegible]、提灯競走等の毛色の變つた珍競技を四十數番、外に於て行列、遊戯、假裝行列、[illegible]、ダンス等の餘興を演じて頗る盛況裡に、午後六時近く閉會した

張作霖の飛行機 電線と衝突して墜落

【長春六日發電】張作霖氏がハルピンにある白軍カルモフ少將から購入した飛行機一機は六日午前[illegible]から二臺の機は出發するや[illegible]附近で電線に觸れ突きあて墜落破壊した乘組者は無事だつた

腕骨部に負傷

府內貸金町七の五〇[illegible]は六日午後三時四十五分頃[illegible]

看護婦の 自殺未遂

【平壤】[illegible]大正十三年[illegible]看護婦として働き昨年十二月[illegible]どなくさまよふて居るうち大同橋に出て水の流れを見て居るうち急に死に度くなつて自殺をはかつた[illegible]

本社の運動展 晝夜とも大盛況

三越吳服店に開催中の本社主催運動展覧會は開會第一日から毎日の來觀者殺到の有樣であるが昨六日は日曜日であり且三越で夜間開場を行つたので夜は晝間よりは一層の賑やかさであつた尚七日も七時から夜間開場を行ふことになつて居る

はこのほど統一的營業の機關を設けたいと思ふ

日曜日の 鮮展 入場者殺到

七日の鮮展は開催以來初めての日曜と云ふので午前中既に千數百名の入場者あり場内は人の列をなし雜踏を極めた[illegible]六日の入場者は千六百七十九名に達した

少女を轢殺 自轉車と衝突して

府內竹添町三の三五[illegible]は六日午後一時過ぎ府外[illegible]道で自轉車で疾走中新龍山の[illegible]の二女[illegible]を轢き倒して重傷を負はせ手當を施したが同日夕刻遂に死亡した

一萬圓拐帶 犯人高飛び

新義州[illegible]六日[illegible]といふ男が一萬圓の拐帶をして朝鮮に高飛びしたとて各所に手配があつた

鳴物入りて『時』の宣傳

十日の『時の記念日』を宣傳するため若草町の西本願寺日曜學校生徒四十餘名は七日放課後校旗を先頭に鳴り物入りで時に關する歌を高唱しつゝ市中を練り歩き本社前で萬歳を三唱し宣定の順路を經て歸校解散した(寫眞は本社前にて)

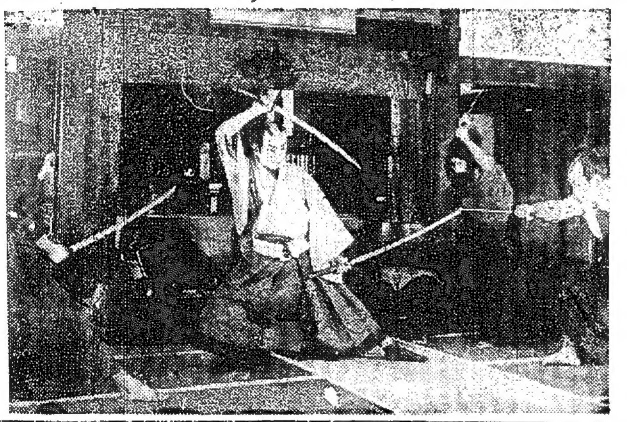

澤正の『月形半平太』(九日から中央館上映)

マキノの花形が 中央館の舞臺に立つ

『月形半平太』と共に大人氣

聯合映畫藝術家協會第一回の超特作品として全國の映畫ファンから熱狂的な期待を受け、且つ全國十大都市一齊封切といふ新しい試みによつて我映畫界に一大衝動を與へてゐる澤田正二郎一派の幕末傑作『月形半平太』は來る九日から中央館に上映されることは既報の通りである。澤正今回の出演は『國定忠次』『恩讐の彼方に』によつて映畫出演の經驗を積み、今回は澤田獨特の大立廻りを演じて居るので、舞臺に於ける彼の痛快たる剣劇が見られるわけである。その上マキノキネマの一枚看板で映畫界第一の人氣を博してゐる[illegible]がマキノ[illegible]等のスターを引連れて十日から中央館の舞臺に現れファンに嬉しく挨拶をするといふので大變な人氣を呼んで居る。

軍隊馬術 競技大會

攝政宮台臨

【東京電話】來る十五日午前八時から代々木練兵場で近衛、第一兩師團、教育總監部所管の諸學校、陸軍大學校及び各官衙の乗馬將校の多數が集まつて馬術競技大會を催す事となつた、當日は馬術に御熱心な攝政宮殿下も台臨遊ばされる筈で折柄師團長會議に出席のため上京せる各師團長全部參觀する事となつて居る。競技は[illegible]の下に[illegible]の教導で障碍物飛越、馬術[illegible]、騎乘等の馬術競技、制限競技其他を行ふと

釜山日韓市場の 火事は放火らしい

火元に嫌疑かゝる

【釜山電話】府內富平町の府營日韓市場內雜物商川崎勝三郎(三一)方から去三日午前零時十五分頃出火消防の努力によつて幸ひ小火ですんだが釜山署では放火と睨み火元の川崎勝三郎外數名を取調べ嚴重取調中であるが川崎は店舗に二千圓の保險契約を附し居り且市場の火災は放火であるとの疑惑が川崎の店舗と酷似してゐるので嫌疑を深めて居る[illegible]

圖書館の 兒童室

移轉の計畫

京城府立圖書館は開設當時に比して最近利用者が激增して[illegible]は僅かに閲覧のみで[illegible]では先づ手狭ながらも現狀を維持と決定してゐるが一年增讀者は激增するばかりで[illegible]兒童室を他に移轉[illegible]めなければならず此の圖書館につき新館は新築中で他に適當なる場所が得らるとすれば無理に移轉するものとして目下場所其他に關し選定考慮中である

娘を蹴飛ばす 亂暴な女房

【釜山特電】府內寶水町一ノ二九藥種商西岡栄太郎の妻ソデ(三[illegible])は去る三日午後八時頃[illegible]隣の[illegible]田喜十郎長女末子([illegible])が西岡方の前を通行中ソデは突然末子を引捕へ『お前は私方の藥袋と藥物を盗んだ』と言ひ無二無三路上に突き倒した上末子を女だてらに蹴飛ばし顔面及び左耳鼓膜を破り治療一ヶ月を要する負傷させたので末子の父喜十郎は小田醫師の診斷書を添へ釜山署に傷害の告訴をした

飼犬を撲殺

府內[illegible]林洞三三李仁寶([illegible])は七日午前四時頃龍山練兵場で肉を販る目的で某毛の立派な番犬を撲殺し居るを巡路警官に發見檢擧された

居眠り馬車輓 幼兒を轢く

高陽郡龍江面三松里一〇二の[illegible]は六日正午頃[illegible]小門外を荷馬車に乘り居眠りしながら走らせて居る中道傍に遊んで居た[illegible]里四五五[illegible]の二男[illegible]を前輪の下敷きにして二ヶ月の治療を要する重傷を負はした

伊國飛行機

【滿洲イラエウイトヅン六日發電】伊太利の海軍飛行家ドピネド中佐は當地に到着した

運動界

實業庭球大會

京城運動具商會主催の實業團庭球大會は七日午前八時半から貞洞京日コートに於て開催、參加チームは法曹、殖銀、遞信、鐵道、[illegible]ポプラ、[illegible]、工試、[illegible]、南大門、青葉、[illegible]、共益社、スタンダード、[illegible]、京電、三越、其の他府內各銀行等の實業團體に仁川、天安の選拔軍を加へて百三十組に達しAB兩コートに分れて第一回戰を開始し午後一時第二回戰に移つた

陸上競技延期

朝鮮中等學校競技聯盟主催の第二回競技大會は七日京城師範トラックで擧行の筈であつたが多數不參加の學校が生じ延期した

甘茶軍大捷

甘茶倶樂部對齒科醫專の野球戰は六日訓練院球場に擧行齒科軍振はず一、三回各一點七回目五點計八點に對して甘茶十八點を得結局十八對八のスコアにて甘茶軍大捷

	P	2B	1B	S	C	3B	RF	LF	CF
甘	[illegible]	[illegible]	[illegible]	[illegible]	[illegible]	[illegible]	[illegible]	[illegible]	[illegible]
茶	[illegible]	[illegible]	[illegible]	[illegible]	[illegible]	[illegible]	[illegible]	[illegible]	[illegible]

朝鮮日報差押

五日附朝鮮日報は治安妨害の廉により差押された

發疹チブス

府[illegible]一丁目スタンダード石油會社內[illegible]、ウーデー([illegible])は數日前から[illegible]

中央 問題の大映畫 澤正の『月形半平太』(九日から公開) 京日讀者優待 (二枚 入場) 京城日報

金拾五圓で 有利な織物 出切れ販賣
絹綿名仙類、各種絣類 友仙珍柄、瓦斯縞 絹綿模様物等各種
一切れの長さ二丈前後にして用途は羽織物、着物、胴衣、女帯、帯揚、男女子布物、部屋着、布團等に向き居り ●當元は工場直營の出切販賣[illegible] 店は行商、露店、小賣店の副業なる各位の御便宜の爲め特に出切れ各種を組合せ十五圓組二十圓組として特別提供致します 十五圓組の總尺數は鯨二十丈以上 廿圓組の總尺數は鯨二十八丈以上有ましても何れも一尺七八錢より三四十錢に當れる品々各種を組合せて有ますから販賣的に御要求なされても手數にて御利益多大なる事を保證します ●代金引換は送料實費、前金御註文は送料當店負擔 ●返品は殊に信用を本位とするが故に若し御註文後萬一御品相違の場合は即時返金取替に應ず
東京市下谷區[illegible] 東京出切販賣所

美しい手紙がすぐかける
本社獨特の方法で其日から誰れでもかけます見本無代進呈
東京市芝區琴平町二番地 禮文社

一大發見 醬油種 月收五百圓以上
●收益無限●醬油一升十二錢●內外官衙御用家庭[illegible]
「一斗五升金[illegible]」 經驗共益會[illegible]
電話六五六二 振替東京二三八三一 東京市小石川區久堅町 西陽堂

子宮病血の道と リウマチス 神經痛及慢性胃腸の人は
のむとすぐきく靈藥「ノーシン」の發賣元として有名なる名古屋市東區京町二丁目藥種貿易商荒川長太郎合名會社の家方藥「神仙湯」を推奬す、現に[illegible]
◇六ケ年も惱めるリウマチスが神仙湯二週で治す 山梨縣南巨摩郡[illegible]
◇種々手を盡せし多年の婦人病が神仙湯にて快効 和歌山縣西牟婁郡[illegible]
◇十年の神經痛神仙湯にて
神仙湯 荒川家方
●定價 二日分四十錢、四日分七十錢、六日分一圓、十三日分二圓、廿日分三圓、卅五日分五圓、七十五日分十圓
藥店に販賣せり●若し無き地方は直接御郵送す

內科 胃腸病 石川醫院
京城明治町二丁目公設市場前
電話本局 一三九〇番 三五五九番

手茶問屋
營業所 京都市上珠數屋町 茶問屋 雄谷本店
長距離電話下三八五六番 御相場表[illegible]

全治水
たむし いんきん ひぜん しらくも はたけ ひび 其他皮膚病 一切の良藥
定價 廿錢 卅五錢 一圓 送料二錢
東京牛込揚場町 金尾澤商店

看護婦 附添婦 募集
親切を旨とし是非御用命を願ます 櫻井町一丁目新道路四辻脇 東洋看護婦會 電本二三〇三番
堅實にして順良なる看護婦附添婦を求む

臺灣名物の 香のよい 烏龍茶と おいしい ビーフンを 召上れ
京城本町二丁目 臺灣喫茶店

開店十週年 自祝ノ爲
五日ヨリ十四日マデ 一割引ノ上福引券進呈
明治町通 富屋洋品店 電話本局二六九番
本町通 富屋支店

良質優品
ぬいめなし蚊張 ちぢき島枕蚊張 各種仕立蚊張
吉印のかや 廣巾蚊張地 地球美人印 亀甲紗
滿鮮各地吳服店、雜貨店にあり
大阪 吉製造元

絹織物の輸移入
輸入は減じ移入は增加した

朝鮮に於ける絹織物の輸移入狀況を見るに、財界の消長に伴ひ多少の增減は免れざるも大正九年以降十三年までの間大正十二年を除く外は大した相違がない、即ち大正九年は九百十四萬五千六百四十四圓、同十年、九百六十五萬九千八百八十圓、十一年、九百九十三萬九千百六圓、十二年に至つて五百六十萬八百九十五圓に激減したるのみにて十三年は又、八百七十七萬[illegible]千四百七十四圓に增加して居る、併し當移入施行の前後に於ける數字の差違は著しきもので今大正十三年四月より九月までの六ケ月間と同十月より十四年三月までの六ケ月間とを比較して見ると尤も需要期節の相違はあるけれども前者の輸入三百三十五萬四千七百八十一圓、移入百卅一萬九百三十圓計四百六十六萬五千七百十一圓に對し、後者は輸入僅に百十二萬三千百七十一圓で實に二百廿三萬餘圓の激減を示し移入は却て百八十五萬圓を增加して居る

六月十五、六日頃からは繭の出廻りとなる見込である、降雨のため端境期に於て幾分支障を來せしも三齡後は天候恢復し桑の伸長極めて佳良となり、用桑潤澤で前年より收繭作の豫想である、殊に一般に桑苗の栽植も本年は三百六十一萬本を植栽したるも農家の希望を充たすことが不可能であつた金川郡の如きは本年は三十萬本の植栽を爲せしも希望者殺到し來年度は五十萬本以上の植付を同郡から本道廳に申し込んだ

賑ひ出した 松濤園
ホテルも開業

【元山】夏を生命とする元山に、漸く其時が來て、松濤園附近は日に數を增して居るが、七日は本社支局の庭球大會や、ゴルフ俱樂部のゴルフ大會などありて非常な人出を見たので、これを機會に休業中であつた松濤園ホテルも新裝をこらして開業した、從來の通り、洋式食堂も開いて、只に泊り客のみならず一般散步子にも便宜を圖る事となつた

北鮮ゴルフ大會
豫想外の盛況

【元山】元山松濤園ゴルフ俱樂部主催北鮮ゴルフ大會は既報の如く七日午前十時から松濤園ゴルフ場で開催されたが、日曜日に掛てゝ加へて願ひの好天氣であつたので人出多く、本競技には遠く四隣の平壤から遙り越した前府尹現松濤市長石原氏寄贈の石原賞あり、出場者は各自必死の腕を揮ひ、特に來賓競技は素人許りの事とて觀衆百出し中々に興味深く、初めての催しとしては豫想外の盛會を見た

平南の稻作
豆粕使用增加

【平壤】平南の稻作狀況は四五の兩月相當雨量があつた爲、水稻苗代の用水量は豐富である、從つて播種は順調に終了し播種後の發芽生育も極めて良好で挿秧は十日頃から始まつて二十五六日に終了の見込みである尙水稻に對する大豆粕の施用量は本年著しく增加し本年の如きは昨年の四萬枚に對し七萬枚といふ素晴しい增加率を示してゐる此の原因としては栽培法が集約的に傾き農家經濟が比較的富裕である結果と看做されて居る（仁川）

水稻種子更新

【平壤】平南道農務課では本府の施設實施の三大農事奬勵計畫により十三年度から五ケ年計畫の下に水稻の種子更新を實行し既に昨年度內に水稻耕地面積の約五割に該當する一萬五百三十五町步の更新を見たが更に更新後の水稻の優良性を保持せしむるため平坦部地方には農家各戶に自家用採種畓を作成せしめ耕地面積狹少なる山間地帶には特殊なきを以て選種を勵行せしめて居るがいづれも實に成績は良好で自家用採種畓の面積は三百四十六町步收穫は六千五百七十四石二斗五升、選種は千一萬二千七百本(五百本の換算約一升)二百石一斗九升、自家用畓と選種を合せ六千七百七十四石四斗四升であつて之を昨年の更新面積一萬五百三十五町五反步の所要種子籾五千三百六十七石七斗に對し千四百六石七斗四升の過剩を生じ充分に更新後の優良性を保持する事が出來ると

黃海養蠶狀況

【海州】黃海道の養蠶戶數は益々增加の趨勢にあり本年度內の掃立紙數は約一萬八千枚之を石數に換算すれば一萬二千石を得る計算であり、掃立は五月十日前後を主とし

元寇の生還者
百戶の墓碑發見
發見者は金州岩間德世氏

【大連】金州城內在留者岩間德世氏は今より十數年前金州にて太古時代の役及後役の事蹟を記載せる金州城內の碑石を見付け其後紅城屋城の鐘跡を探へたる碑石を附近一農家の畑中に發見し之と前後して金州北門外永安寺後方の畑地に於て唐代の物と覺しき燈籠の古陀羅尼經幢を發見したが今回又金州北門外に於て弘安四年役に日本國に從軍した武校尉管軍上百戶張成と云ふ人の墓碑を發見した碑文は碑の前面より背面に亘り約一千字に記き長文のもので元の至元十八年八月一日(日本の弘安四年)同軍隊が颱風に遭ひて元兵十餘萬悉く殘歿の滅亡となりしが中に幸死に一生を得たる百戶の高都即ち今の北京に生還したる顛末等を詳記したもので我國歷史の好資料として大なる價値あるものであるが同碑は今より五百七十七年前日本では楠正行戰死の歲で弘安四年役より六十七年後に造られたものであると氏は之を適當の地に移して一般世人の觀覽に供する目論見中である

南川火葬場 設置

【南川】南川にては從來の火葬場は何等の設備なく且土地も狹きものが遠く個人關係を生じ來れる結果種々不便を感ずるのみならず遺族の一たる葬儀の式に一々個人と交涉の上ならでは火葬出來ざるを遺憾となし今回代表組織管理者花田組長外有志の面々協議の結果豫算約百三十五圓餘を投じ此際道路の

南浦畜牛移出激增
本年度は五千頭に上らん

【鎭南浦】鎭南浦は昨十三年中に三千十二頭の畜牛を移出して一躍以前のレコードを破つたが本年一月から五月末迄の移出數は千五百四十頭に達し此れを昨年の同期に比較すると實に千五十二頭の增加で本年は恐らく五千頭位には達する見込である、斯かる狀態で鎭南浦の畜牛移出數は年々大增加を呈してゐるので例の移出牛の檢疫を目的とする移出牛會社の如きも一瀉千里で進捗し此九月頃迄には凡ての施設を終り檢疫を開始する運びに至るだらうと言はれ此會社の檢疫開始と共に當地方の移出牛業者は以前より頗る便利となり出經費を省き得るので一層鎭南浦の移出牛は增加する筈であると

和蘭の汽船
鎭南浦入港

【鎭南浦】オランダのジャーライン汽船會社所有汽船チサラツク號(九〇〇〇噸)は歐洲から上海へ陸揚する約三千噸の貨物を積載し東洋に向け航行、途中南洋ジャワに於て鎭南浦行の砂糖六千噸を積み上海を經て鎭南浦へ向ふ豫定であつた由だが上海は目下排外運動で埠頭人夫の罷業も依然し外國汽船の入港困難なるよりチサラツク號は上海に寄港せず直ちに鎭南浦に向け來航する旨取扱店の鎭南浦府商工會議所に入電があつた

延平島の凋落

【海州】黃海道の寶庫として唄はれた例の延平島も石首魚の漁業期が經過したので內地其他より一時殺到した漁業者も追々引揚ぐるので繁榮島であつた料理店飲食店も閉店し又臨時郵便取扱所や臨時警察官出張所も近數日內に引揚ぐとなる筈である

海州高女新築

【海州】海州高等女學校は豫て海州上町公立小學校內に洋風二階建で新築中であるが遲くも本月末迄に竣功するのであらうと之に伴ふ生徒寄宿舍は既往の例に鑑み新築する筈で既に之に關し組合會議員の諒承を得て開催した建築委は本校所在地外の女生徒は之れに收容する筈

地を下し直に火藥庫を設置せんと目下內地人側組合各員の意嚮を求めつゝあれば近々此設備を見るであらう

平南と畑作
我意を得たり 池田殖產局長語る

【平壤】平南地方の畑作狀況を視察中の池田殖產局長は語る平南は勝手畑作の經營に一層力を盡く必要がある現在としては時に適切な耕作方法によらずとも比較的安易な方法によつて畑に施肥すると云ふ事が緊切である此方法は現在當局が奬勵して居る『ルーサン』乃至『シロバラ』の栽培の普及につとめ他の一方では藁灰人糞等の肥料物を適當に施肥する事が出來れば現在の耕地面積を以てしても相當是の收穫を見る事が出來る。平南には耕作大豆粟等他道に比類を見ない優良畑作物を有して居るのであるから是を徹底的に奬勵する事が必要である栗の如きは最近施療に比し遙かに優良成績である事に角我輩の將來は可成りの期待を持つ事が出來大體に於て自分の抱負と道の方針が一致して居る

瑞興道路品評會

【南川】瑞興郡にては豫て土木課長應援の下に道路品評會の開催中であつたが今回十二ケ面の道路を終り一等瑞興面、二等瑞興面、三等東部面四等九面五等黃川面の成績順序の下に發表第一回を終了した

府尹室に物產陳列

【鎭南浦】鎭南浦府では府內の名產を陳列する適當な建物がないので外來の觀察者に對し一覽紹介を及ぼす施設所では頗る不便を感じてゐるので今回澤永府尹は府尹室の一部に高麗燒、蘋粉、リンゴ、米、麥、醬油、大田草細工其他十數品を陳列する事とし外來の視察者の便宜を圖る事とした

大田署員半期試驗

【大田】大田警察署道岡署長は五日大田署員並に管內駐在所員を招集し午前九時より朝鮮語、國語、行政法、警察法、刑事法、刑訴法、衞生法、警察法規、算術、作文等の科目に就て十四年度半期試驗を執行した

群山府蠅驅除勵行

【群山】群山警察署では管內全般に亘り豫てより蠅の驅除に努力しつゝあるが追々夏季に向ひたるを以て更に徹底的に勵行すべく近く蠅驅除ポスターを印刷に附し府內の要所々々に貼付し極力驅除に努むべしと

子供洋服講習會

洋服講習所長時田龍三氏を講師とする子供洋服講習會は仁川キリスト教靑年會仁川愛國婦人會主催で、八日より十二日まで公會堂に於て每日午後一時と五時の間開會する由（仁川）

電話交換實況縱覽

【安東縣】安東郵便局では電話事業に對する智識普及と共に局及び加入者相互の意思疏通を圖る爲め來る八日から三日間每日午前九時より午後四時まで交換室を開放し電話交換實況を縱覽に供する由

地方集會

◇野中鮮銀總裁招宴【大連】野中鮮銀總裁は來連を機とし四日午後六時ヤマトホテルに於て安廣滿鐵社長、田中民政署長、杉野市長各國領事を始め大連官民重立ちたるもの貳百餘名を招待し盛宴を張つたデザートコースに入るや野中總裁は起て懇懃なる挨拶を述べ之に對し杉野市長答辭を陳べ互に盃杯相酬ひ歡談を盡して午後九時頃盛會裡に散會した

◇製紙會社招宴 王子製紙朝鮮分工場では本年から再び事業開始したので其挨拶の爲め五日夜は同官民を安義民間を共に論新館に招待し自祝の宴を張り席上東京本社から來所せる小笠原重役の挨拶あり前日は加藤道評議員が後日は生田道知事が共に一同を代表して謝辭を述べ國境開發の爲め一層の努力を希んだ出席者は兩日を通じ百數十名盛會であつた【新義州】

◇俗佛居士 咸鏡南北道講演巡回中の佐々木俗佛居士は來る九日朝咸興より來元、一ケ所で講演を試み、夜は八時から仲町公會堂で朝鮮佛教大會主催元山府聯及元每後援の下に『經濟と道德の調和』なる題下に得意の快辯を振ひ講演會を開催する事となつたが傍聽無料で成るべく多數來聽を歡迎する由【元山】

◇朝鮮燐寸總會 朝鮮燐寸會社では二十七日午後二時より公會堂に於て株主總會を開催【仁川】

◇一日遠足 仁川小學校では六日三年以下月尾島へ、四年以上猫島附近汐干狩の一日遠足を行つた【仁川】

◇俳樂演奏會 葵節會の夫人令孃十數名は竹香會支部、西川樂器店の贊援で七日正午から月尾島潮湯樓上で俳樂演奏會を開催したが日曜ではあり場所が場所とて入場者々來聽の向も多く頗る盛會であつた【仁川】

地方人事

▲張間源四郎氏(平北內務部長)六日安東往復(新義州)
▲赤澤殷三郎少佐(新義州憲兵分隊長)六日批峴往復(新義州)
▲多田榮吉氏(平北道評議員)五日龍岩浦往復(新義州)
▲加藤鐵次郎氏(平北道評議員)五日夜來天へ(新義州)
▲矢島慶南內務部長 釜山の菊池內科を主治醫に只管病氣靜養中の處六日朝退院した(釜山)
▲河谷靜夫氏(前本社營業局長)六日朝釜山出發途中馬山に立寄り七日朝京城へ歸還豫定(釜山)
▲佐々木俗佛氏 一行三名二日來淸、同夜淸津有商會の講演に臨み、三日淸津發雄基に向ひ、四日會寧、五日輸城、六日朱乙、七日淸津に引返して退北の豫定(淸津)
▲桑原咸北內務部長 會寧方面巡視の爲め一日午後七時發列車にて來着二日咸鏡郡守の案內にて城津郡都市の地と講演會を催する(淸津)
▲安廣滿鐵社長は滿鐵株主總會を來る二十日東京に於て開催の爲め伊藤秘書役を隨へ六日出帆のバイカル丸にて上京(大連)
▲野村德七氏(大阪野村合名會社長)來連中の處七日出帆天潮丸にて天津に向つた(大連)
▲野中鮮銀總裁は五日午前八時急行にて一路京城に向ひ二日滯城の上歸京の筈(大連)

空中輸送の途中

電車小兒を轢く

本邦唯一の精良品 サック
男女防病ゴム
丁子堂

中風病 腦充血
半身不隨等にて難儀の方も特効ある家傳藥を申込者へ無料洋書發送
播磨國明石郡玉津村 光本坊

京城永樂町二丁目
入院隨意
酒井婦人病院
電話一八四番 酒井一郎

能率增進は出世のもとい!
頭のクシャクシャしたりボンヤリして仕事の進まぬ時◆森田博士推奬のづつう藥 帽子印の荒川ノーシン
頭ははつきりし思ふ存分面白い程仕事も出來れば學課も進む◆づつう一服のんでごらんなさい僅三四分間でなをる◆各藥店に販賣す

眼病良藥 直治水 CHOKUJISUI

トラホームのぼせ目に 直治水 一番ヨクキク
主効 ◇トラホーム ◇のぼせ目 ◇はやり目 ◇かすみ目 ◇やに目 ◇ちり目 ◇うみ目 ◇ただれ目 ◇眼病一切

白毛赤毛染 カート
最新の發明で、毛髮や皮膚に最も安全故お素人は勿論、床屋さん髮結さんの御愛用が多いが如し。

野村外吉商店

醫學博士藥學博士諸家實驗檢定
淋病新藥 ツヨール
▲淋菌を滅殺し尿を清澄ならしむ ▲奏效顯著なるを以て陸軍藥局方に收載せらる ▲胃腸障害又は腎臟刺戟を起さゞる理想的內服新藥は本品のみ
適應症 急性及慢性淋病、淋毒性「膀胱炎、尿道炎、腎臟炎」副睾丸炎等
藥價 五十粒壹圓廿五錢 百粒貳圓五拾錢 二百粒四圓七拾錢(有名藥店に販賣)
(說明書進呈)
總發賣元 ツヨール商會
製造元 明正製藥株式會社 東京日本橋 振替東京一九二七

御待兼ね御待望の 大丸特製蚊帳と季節品のカタログお出來ました
カタログは御一報次第直に御送附申上げます 其際御覽になつた新聞名を必ず御記入願ひます
大阪市南區心齋橋筋 大丸呉服店 通信販賣部 振替大阪三八四

純良安全母乳代用品 粉末ミルク クラキツ

完全なる機械の作用により營養素ヴヰタミンABCを含める本品は梅雨季に際しても腐敗の虞れなき良質なるを保證す。
新聞名記入御申越次第見本小冊子及說明書進呈
發賣元 明治製菓販賣株式會社

森永ミルクキャラメル
一個五錢・十錢
タベルト フトル
ヒガテリヤ 一ハコ
アメフリヤ 二ハコ
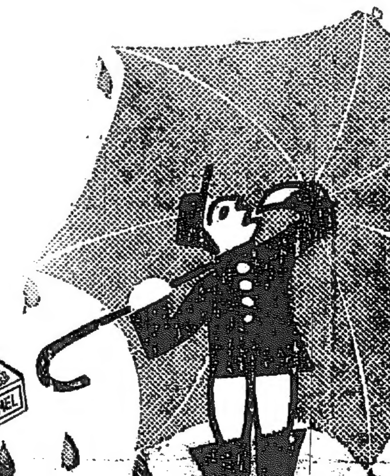

森永製菓株式會社

仁侠講談

國定忠次

【六十三】 悟道軒圓玉演 濱田如洗畫

撃ち下す彈丸

忠次は暫らく磯太郎の首と重吉の顔を見比べてゐたが『重吉、汝は俺の心も知らず、とんでもねえ事をしてくれた、磯太郎の首を俺の所へ持つて來ればとて、この國がどれだけのたしになる、邪魔を離れるばかりだ、この人でなしめ、唯た今出て行け、長居をすると首助けては置かねえぞ』磯元にあつた脇差を掴み付けた、それを見た三代太が『重吉奴、恐ろしい事をしやがつた』と悲しく脇差に手をかけた、その時重吉は『親分の御叱り事は御尤もでございます私とても人情で、無理人情は知つ

寫眞は旭町二河原へ

部が人數を増して又備へを固めた、一時退口を置げたは放つてゐた、子分を赤城に上げる鬪、何故こんな事をしたと云ふに、人數が殖えれば食糧が缺乏する、さうなれば何うしても疲れる、從つて奴等は山へ下りて來なければならぬ、其處で忠次を捕縛しやうと云ふ計略、さうとは知らず此間に忠次を救ひ出さうと山へ登つた者は林部の計略にまんまと罹つた、緊しての末から二月へかけて追々食糧が減じて來た、三月に入ると藤を食はなければならぬやうな始末、

てゐる、然し此の伯父は私の爲めには親の敵でございまして、それ故首にして參りました』忠『成程だ、親の仇だと』重『どうぞ親分聞いておくんなさいまし』と重吉は忠次にその理由を話した、忠次はそれを聞いて『然かさう、然しもう首にしたからには恨みもあるめえ、これを厚く葬つてやれ』とそこで此磯太郎に首を埋めて主立つた者一同で供養した、磯重吉は成瀬の三代太、足利の徳三と共に赤城山の中長七郎山の塞を固めることになつた、此方は林部鐵太左衛門、今に食糧に困きて忠次等一同は山を下るであらうと待つてゐたがそんな容子も見えない、茲で睨みを一時解く事にして役人始手先の者共は退散した、是を聞き諸方に散つてゐた子分、又は兄弟分がそれ親分を今の内に救ひ出せ、忠次を助け出せと七八十人打揃つて山へ登つて來た、それを見ると林

傘提灯 はりかえ 印入も
(本町四電本二一五六)
富士屋

を知つて日光の圓藏が『忠次どん、到底永居は出來ねえ、此上は命を的に山をおりなければなるめえ』忠『俺もさう思ふ』圓『もう十五日も經てば米は殘らず食ひ盡して了ふだらう、さうなれば徐々に力が拔ける、同じ出るなら今の内だ』忠『それでは』と主立つた者を集めて評議をした、三月二日の夜、百三十人の身内を引率いて山を下ることにした、鐵砲が三十挺あるこれを持つた者が先に立つて徐々山を下つて來た、林部の方では物見を出してあるから、それ忠次が山を下る、と八州の目明しを合して三百有餘人、五十挺の鐵砲を三ケ所に配つてサア來いと待つた、此時には篝火は消して了ふ、火があれば目標を拵へて置くも同然、ドドーンパラ／＼上から射ち下ろす彈丸、ピューツ風を切つて飛んで來る、近寄るまでは林部は鐵砲を射たぬやうにしてゐる、忠次はこの間に下りると、ドドーン……パタ／＼烈しく射ち出しドツとおめいて山を下つた、待ち設けた林部に八州の同勢、それ討てと始めて鉄砲を撒つた、その彈丸を潜つて躍り込んだ忠次の身内、スラリ長脇差を引拔いて勢ろを幸ひに斬立てた、林部の同勢はそれに氣を呑まれドツと左右に分れ立つた、占めたとその間を斬拔ける、すると右の社の中から、ドドーン、ペタ／＼射出した彈丸、見る／＼内にバタ／＼彈丸に中つて倒れた、忠次は是を見て『それ油斷するな、社には大分ゐるぞ、氣を付けろ』と聲を嗄して叫んだがもう思うなつては知も聞き取れない、そこへ捕手の者が踏て來て『御用だ、神妙にしろ』と捕を取つて顏ひかゝる、林『斬れ／＼、斬つて終へ』と林部は下知を傳へた処で八州の目明しは脇差を拔いた、林『うぬ／＼』と又下知をする、續いて鐵砲を打ち込む、何しろ向ふには武器は多く人數も多勢、新手を入れ替へ／＼攻め立てる、忠次の身内は三四十人手を負ふた。

七十五人の實子
……(伊太利)……

今日まで歴史上に記錄されてゐる多産のレコードは六ツ子となつてゐる、此處に示す實例は六ツ子ではないが四ツ子三ツ子二タ子を續けざまに孕ませた男がある。それはイタリーのヤコブキリヨといふ男で、彼は前妻に四ツ子四回、三ツ子七回、双子十回、更に後妻に三ツ子一回、双子六回、總計七十五人の子を生んだことになる。恐らくこんなのは世界に類例があるまい。

將棋新手合 (完)

牛込區矢來倶樂部平野五段開館披露會席に於て
香落 △五段 阪塚勘一(東京) ▲三段 吉田 顯(熊本)

△持駒 無

▲持駒 歩歩歩

(圖は前號指了迄の局面)

△一五歩▲九四歩△一六歩▲五五角△六四歩▲九三桂△四八と▲六八金(ヨル)△五九と▲同金△同飛▲八一桂(ナル)△同香▲同香(ナル)△同玉▲九三歩△九八飛打迄にて阪塚氏の勝

六月九日

(舊曆閏四月十八日) ▲九紫▲暗劍南方▲火曜▲甲子▲先負▲破▲鬼宿

▲九紫▲九分通りまで漕付けた事も破れ易い日御用心●良と西と乙吉
▼一白▲身分相應に進退するが第一、下を憐んで大吉●東と良と南が吉
▼二黑▲何事もすら／＼と捗どる、選擧酸策は種々禁物●巽と乾と丙吉
▼三碧▲險しく親分は多いが我慢に努れば凶となる處●巽と正と丙が吉
▼四綠▲心を堅く持つて進めば意外の大利を占める●乾と良と正が吉
▼五黃▲進んでも退いても相當に有利午後は一層吉●酉と巽と東が吉
▼六白▲運氣は盛がる焦慮るほど不利●神佛信心●酉と巽と東が吉
▼七赤▲外から難題を持込まるゝ●逆ふてはならぬ●巽と坤と乾が吉
▼八白▲盛す事みな望みのつく日進んで上首尾●坤と乾吉

驚くべき奇効ある
眞の靈藥と今大評判の
「マムゾール」は當研究所獨特の製品で飲み良い錠劑です蛇の強壯滋養の結果の精力の研究試驗中のマムゾールは百病に効あるも不思議の効力ある藥です何卒一日も早く御試みあれ
マムゾール 八十五錠二圓 百八十錠四圓 三百六十錠七圓
地方は代金引換の外送料
東京市淺草區松葉町
東京まむしのくすりやりや蛇類研究所
電話淺草五六二七・振替東京四一八一四

子宮病血の道 リウマチスに 神仙湯

演藝案内

喜樂館 電本五九七 日活直營
六月三日より大興行
□寫眞 ボンベイ見物
日活 第二新体 正 花嫁
□新派悲劇の
□大活劇
□尾上松之助 日活第一
開眼次郎 八卷
東への道
社交界の怪賊 六卷
一躍大家 全七卷 明見 横山隆吉 久世小夜子 格田 其他
大正館
六月三日より上映 實録 宮中殿謀讖 メトロ特別作品 世界的名犬テッデ 助演
戀の悲曲 全七卷 一、二輯
中央館 東亞キネマ マキノキネマ
六月一日より二大新劇週間
母 現代劇 全五卷
怒濤の裁き 全八卷
浪花館 電本二六〇
六月二日より 本場安來節
山本愛太郎會

胃腸を損ね易い季節が來た是非この兩劑をお備へあれ

到る所の藥店に販賣す

くだりはらとめ
清腸

下痢病最新藥 清腸 大阪 高橋盛大堂藥房 TAKAHASHI SEIDAIDO

どんな烈しい下痢でもキット止ります そして止めた腹工合の氣持のよいこと全く申分がありません。

消化藥の權威
威和 胃腸藥
KWA ICHO YAKU

威和胃腸藥は消化力極めて強く特に胃腸内を掃除して不良物を便に運び出す特能ある新藥カーボンを應用する等消化と消毒の二作用を兼備した劃期的良藥であります
價 一圓 二圓
高橋盛大堂藥局 大阪堂島 東京神田

純無鉛
クラブ白粉
舶來品を凌駕する純良國產品
整容美と精神美とを與ふる

お顏のアレない美しくなる
カテイ石鹸 クラブ石鹸
顏のアレない生地の美を増す日本の二大優良石鹸です

美人 クラブ白粉 クラブ煉白粉 クラブ石鹸 クラブ洗粉 カテイ石鹸 お化粧の順序

頭腦をサッパリと――
濕々した身体の血行をよくする
梅雨時の衛生飲料は
老人にも御婦人にも
赤玉が一等です
美味 滋養 葡萄酒
赤玉ポートワイン
身体を強くする葡萄酒は赤玉
朝夕の一杯百藥に勝る

表面は平穩
【上海六日發電】六日の上海市中は依然として平穩を保つて居るが裏面には不穩の模様なく平常に復したかのやうに見える、工部局
株式内氣配
期米内氣配
宿料踏倒し
師範附屬普通校開校式